



ArenaVision MVF403

MVF403 MHN-SA2000W/956 A2 HRE

ARENAVISION - MASTER MHN-SA - 2000 W

O ArenaVision MVF403 eleva a iluminação de desportos e áreas a um nível superior, com muito elevado fluxo luminoso, ópticas eficientes, facilidade de instalação, fiabilidade e flexibilidade. É ideal para espaços de desporto interiores (versão de 1000W) bem como muitos desportos de exterior e outras aplicações de iluminação. O sistema integrado com ópticas ovais e a lâmpada de duplo terminal MHN-LA 1000W ou MHN-SA 2000W assegura uma fabulosa eficiência do sistema e baixo encandeamiento. Um reflector integrado reduz ainda mais as perdas de luz e os encandeamentos. As lâmpadas MHN-SA 2000W/956 e MHN-LA 1000W/956 vão de encontro aos mais altos requisitos internacionais CTV. Com a lâmpada MHN-LA 1000W/842, a restituição natural das cores e o ambiente confortável tornam-na adequada para transmissões televisivas bem como outras aplicações de floodlighting. Versões de pré-aquecimento estão disponíveis para todos os tipos de lâmpadas, permitindo uma rápida resposta após uma falha de energia.

Dados do produto

| Informações gerais | |
|--|--|
| Número de fontes de luz | 1 [1 pç.] |
| Código da família das lâmpadas | MHN-SA [MASTER MHN-SA] |
| Potência da lâmpada | 2000 W |
| Cor da fonte de luz | 956 luz natural |
| Pacote combinado | K |
| Número de unidades de equipamento | Não |
| Equipamento | - |
| Tipo de acessório de lente/difusor ótico | DOWN [Downlight versão vidro frontal] |
| Difusão de feixe da luz da luminária | - |
| Ligação | Conector de parafuso |
| Cabo | Não |

| | |
|--------------------------------------|----------------------------|
| Classe de proteção IEC | Classe de segurança I |
| Marca de inflamabilidade | NO [Não] |
| Marca CE | CE |
| Marca ENEC | ENEC |
| Período de garantia | 1 ano |
| Tipo de ótica exterior | categoria de feixe A2 (A2) |
| Escala com memória de direcionamento | Não |
| Fluxo luminoso constante | Não |
| Em conformidade com RoHS da UE | Sim |
| Código da família de produtos | MVF403 [ARENAVISION] |

ArenaVision MVF403

Dados técnicos de luminosidade

| | |
|--|---|
| Ângulo de inclinação standard no topo da coluna | - |
| Ângulo de inclinação standard na entrada lateral | - |

Dados elétricos e de funcionamento

| | |
|----------------------------------|--|
| Tensão de alimentação da lâmpada | 400 V [400] |
| Tensão de entrada | 380-415 V |
| Frequência de entrada | 50 a 60 Hz |
| Ignitor | HRE [Reacendimento a quente eletrônico] |

Controles e regulação

| | |
|-----------|-------|
| Regulável | false |
|-----------|-------|

Dados mecânicos e de revestimento

| | |
|---|---|
| Material do compartimento | Alumínio |
| Material refletor | Aluminum |
| Material da ótica | ALU |
| Material de lente/difusor ótico | - |
| Material de fixação | Aço |
| Dispositivo de montagem | MBA [Suporte de montagem ajustável] |
| Forma da lente/difusor ótico | Não |
| Acabamento da lente/difusor ótico | - |
| Cor | ALU |
| Dimensões (Altura x largura x profundidade) | NaN x NaN x NaN mm (NaN x NaN x NaN in) |

Aprovação e aplicação

| | |
|---|---|
| Código de proteção de entrada | IP65 [Proteção contra penetração de pó, à prova de jato] |
| Código de proteção mecânica contra impactos | IK08 [IK08] |
| Proteção contra sobretensão (Comum/diferencial) | - |

Desempenho inicial (compatível com IEC)

| | |
|---|--------|
| Temperatura de cor correlacionada inicial | 5600 K |
| Índice de restituição cromática inicial | >90 |

Condições de aplicação

| | |
|-----------------------------------|--------------|
| Intervalo de temperatura ambiente | -30 to +35°C |
| Nível de regulação máximo | - |

Dados do produto

| | |
|---|-------------------------------|
| Código do produto completo | 871829106906500 |
| Nome de produto da encomenda | MVF403 MHN-SA2000W/956 A2 HRE |
| EAN/UPC – Produto | 8718291069065 |
| Código de encomenda | 06906500 |
| Numerador SAP – Quantidade por embalagem | 1 |
| Numerador – Embalagens por caixa exterior | 1 |
| Material SAP | 910925747612 |
| Peso líquido SAP (Peça) | 18,650 kg |



Desenho dimensional

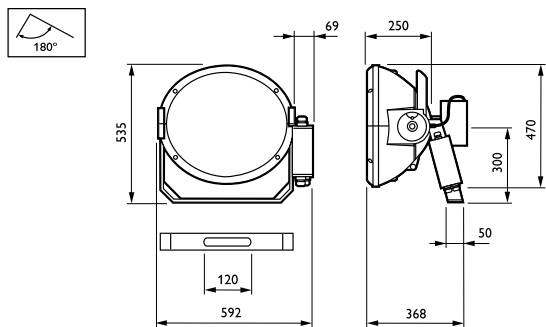

MVF403 MHN-SA2000W/956 A2 HRE

ArenaVision MVF403

