



MASTER tubo LED EM/230V T8



MASTER LEDtube 600mm HO 8W865 T8

O Philips MASTER LEDtube integra uma fonte de luz LED num formato fluorescente tradicional. O seu design único cria um aspeto visual uniforme perfeito que não se distingue do fluorescente tradicional. Ideal para quem procura uma boa relação qualidade/preço com base num orçamento limitado e na necessidade de reinstalação de lâmpadas para um efeito de luz e duração otimizados.

Avisos e Segurança

• -

Dados do produto

| Informações gerais | |
|--|---|
| Casquilho | G13 ROT (Rotating) [Medium Bi-Pin Fluorescent] |
| Em conformidade com RoHS da UE | Sim |
| Vida útil nominal (Nom.) | 70000 h |
| Ciclo de comutação | 200000X |
| Referência de medição de fluxo | Sphere |
| Dados técnicos de luminosidade | |
| Código da cor | 865 [CCT de 6500 K] |
| Abertura de feixe (Nom.) | 160 ° |
| Fluxo luminoso (Nom.) | 1050 lm |
| Designação da cor | Cool Daylight |
| Temperatura de cor correlacionada (Nom.) | 6500 K |
| Eficiência luminosa (nominal) (Nom.) | 131,00 lm/W |
| Consistência da cor | <6 |
| Índice de restituição cromática (Nom.) | 83 |

| LLMF no final da vida útil nominal (Nom.) | 70 % |
|--|------------|
| Dados elétricos e de funcionamento | |
| Frequência de entrada | 50 a 60 Hz |
| Power (Rated) (Nom) | 8 W |
| Corrente de lâmpada (Máx.) | 42 mA |
| Corrente de lâmpada (Mín.) | 36 mA |
| Tempo de arranque (Nom.) | 0,5 s |
| Tempo de aquecimento até 60% de luz (Nom.) | 0,5 s |
| Fator de potência (Nom.) | 0,9 |
| Tensão (Nom.) | 220-240 V |
| Temperatura | |
| Temperatura ambiente (Máx.) | 35 °C |
| Temperatura ambiente (Mín.) | -20 °C |
| Temperatura de armazenamento (Máx.) | 65 °C |
| Temperatura de armazenamento (Mín.) | -40 °C |

MASTER tubo LED EM/230V T8

| | |
|--|--|
| T-máxima na caixa (Nom) | 50 °C |
| Controles e regulação | |
| Regulável | false |
| Dados mecânicos e de revestimento | |
| Acabamento da lâmpada | Fosco |
| Material da lâmpada | Plástico |
| Comprimento do produto | 600 mm |
| Forma da lâmpada | Tubo, dupla extremidade |
| Aprovação e aplicação | |
| Classe de Eficiência Energética | E |
| Produto energeticamente eficiente | Sim |
| Marcas de aprovação | Conformidade com RoHS Marca CE Certificação KEMA Keur |

| | |
|---|-------------------------------------|
| Consumo de energia kWh/1000 h | 8 kWh |
| Número de registo EPREL | 465200 |
| Dados do produto | |
| Código do produto completo | 871869669751100 |
| Nome de produto da encomenda | MASTER LEDtube 600mm HO 8W865 T8 |
| EAN/UPC – Produto | 8718696697511 |
| Código de encomenda | 69751100 |
| Numerador SAP – Quantidade por embalagem | 1 |
| Numerador – Embalagens por caixa exterior | 10 |
| Material SAP | 929001307202 |
| Peso líquido SAP (Peça) | 0,150 kg |

Desenho dimensional

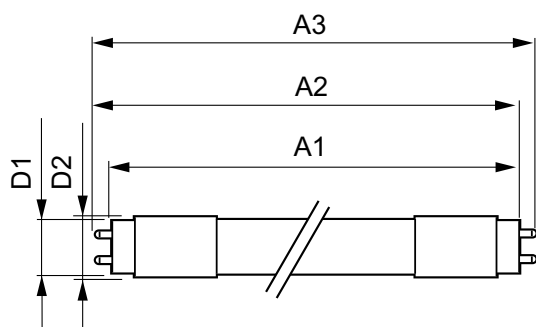

TLED 220-240V 8W-18W 1050lm 6500K G13

| Product | D1 | D2 | A1 | A2 | A3 |
|-------------------------------------|----------|-------|----------|----------|----------|
| MASTER LEDtube 600mm HO 8W865 T8 | 25,78 mm | 28 mm | 588,5 mm | 595,5 mm | 602,5 mm |

Dados fotométricos

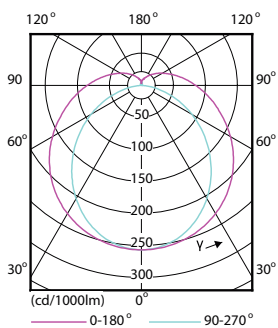

LEDtube 600mm 1200mm 1500mm UO T8

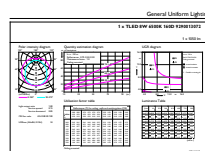

LEDtube 600mm HO 8W865 T8

MASTER tubo LED EM/230V T8

Dados fotométricos

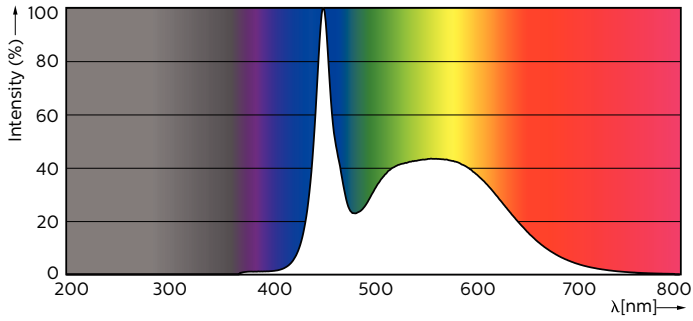

LEDtube 600mm HO 8W865 T8

Vida útil

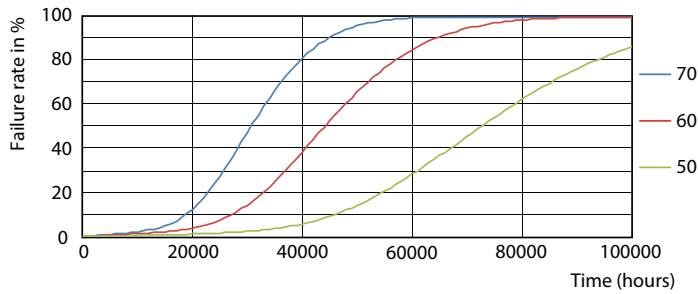

LEDtube 70K 5070 FailureRate-LED

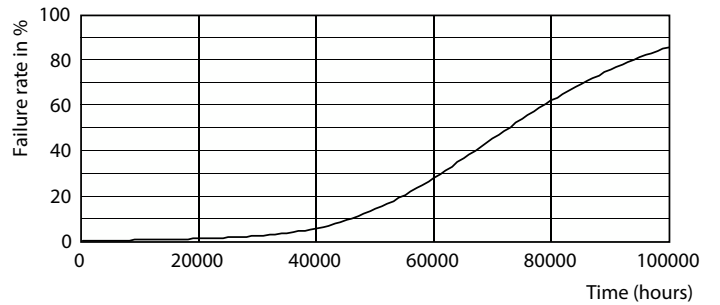

LEDtube_70K-LED

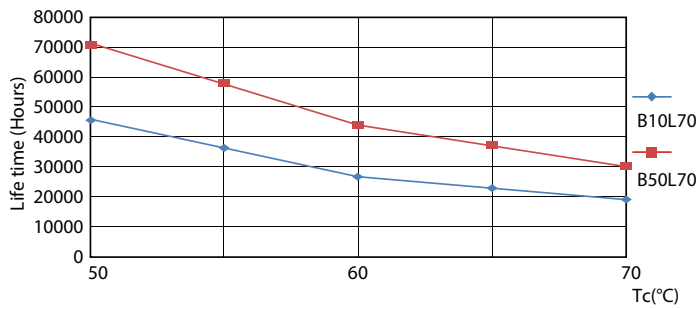

LEDtube 70K 5070 LifetimeVsTc-LED

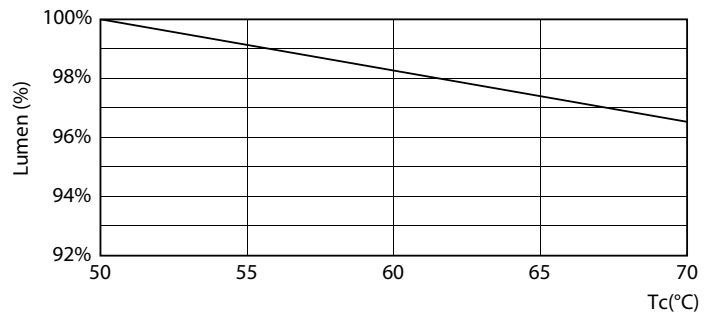

LEDtube 70K 5070 LumenVsTc-LMP

MASTER tubo LED EM/230V T8

Vida útil

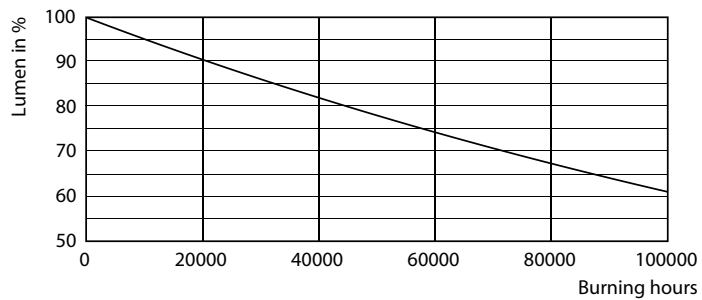

LEDtube_70K-LMP

