



MASTER tubo LED EM/230V T8



MASTER LEDtube 1200mm HO 12.5W 865 T8

O Philips MASTER LEDtube integra uma fonte de luz LED num formato fluorescente tradicional. O seu design único cria um aspeto visual uniforme perfeito que não se distingue do fluorescente tradicional. Ideal para quem procura uma boa relação qualidade/preço com base num orçamento limitado e na necessidade de reinstalação de lâmpadas para um efeito de luz e duração otimizados.

Avisos e Segurança

Dados do produto

Informações gerais	
Casquilho	G13 ROT (Rotating) [Medium Bi-Pin Fluorescent]
Em conformidade com RoHS da UE	Sim
Vida útil nominal (Nom.)	75000 h
Ciclo de comutação	200000
Referência de medição de fluxo	Sphere
Nível	MASTER
Dados técnicos de luminosidade	
Código da cor	865 [CCT de 6500 K]
Abertura de feixe (Nom.)	160 °
Fluxo luminoso (Nom.)	2100 lm
Designação da cor	Cool Daylight
Temperatura de cor correlacionada (Nom.)	6500 K
Eficiência luminosa (nominal) (Nom.)	168 lm/W
Consistência da cor	<6

Índice de restituição cromática (Nom.)	80
LLMF no final da vida útil nominal (Nom.)	70 %
Dados elétricos e de funcionamento	
Frequência de entrada	50 a 60 Hz
Power (Rated) (Nom)	12,5 W
Corrente de lâmpada (Máx.)	63 mA
Corrente de lâmpada (Mín.)	52 mA
Tempo de arranque (Nom.)	0,5 s
Tempo de aquecimento até 60% de luz (Nom.)	0,5 s
Fator de potência (Nom.)	0,9
Tensão (Nom.)	220-240 V
Temperatura	
Temperatura ambiente (Máx.)	45 °C
Temperatura ambiente (Mín.)	-20 °C
Temperatura de armazenamento (Máx.)	65 °C

MASTER tubo LED EM/230V T8

Temperatura de armazenamento (Mín.)	-40 °C
T-máxima na caixa (Nom)	50 °C

Controles e regulação

Regulável	false
-----------	-------

Dados mecânicos e de revestimento

Acabamento da lâmpada	Fosco
Material da lâmpada	Plástico
	1200 mm
Forma da lâmpada	Tubo, dupla extremidade

Aprovação e aplicação

Classe de Eficiência Energética	C
Produto energeticamente eficiente	Sim
Marcas de aprovação	TUV
Marcas de aprovação	Conformidade com RoHS Marca CE Certificação KEMA Keur

Consumo de energia kWh/1000 h	13 kWh
Número de registo EPREL	1206968

Dados do produto

Código do produto completo	871869959239400
Nome de produto da encomenda	MASTER LEDtube 1200mm HO 12.5W 865 T8
EAN/UPC – Produto	8718699592394
Código de encomenda	59239400
Numerador SAP – Quantidade por embalagem	1
Numerador – Embalagens por caixa exterior	10
Material SAP	929001922802
Copiar peso líquido (peça)	0,230 kg

Desenho dimensional

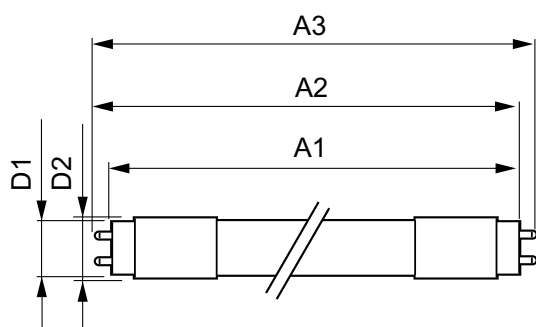

MASTER LEDtube 1200mm HO 12.5W 865 T8

Product	D1	D2	A1	A2	A3
MASTER LEDtube 1200mm HO 12.5W 865 T8	25,8 mm	28 mm	1198,2 mm	1205,3 mm	1212,4 mm

Dados fotométricos

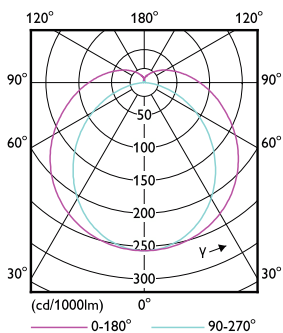

Light Distribution Diagram

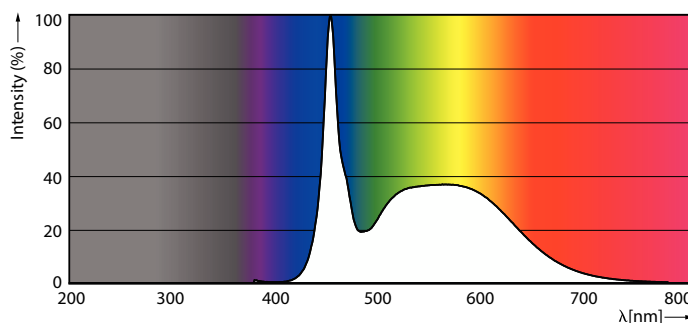

Spectral Power Distribution Colour

MASTER tubo LED EM/230V T8

Dados fotométricos

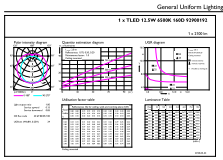

© 2022 Philips Lighting B.V. Page 1/1

General uniform lighting

Vida útil

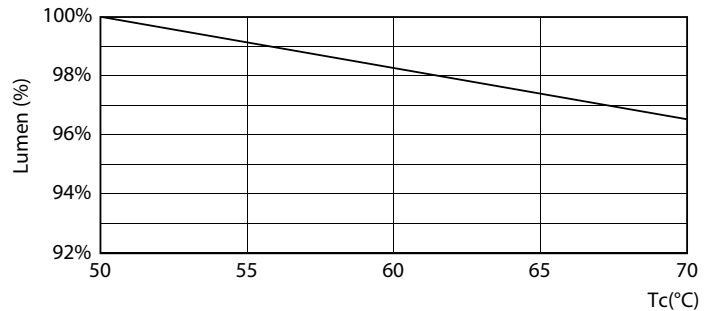
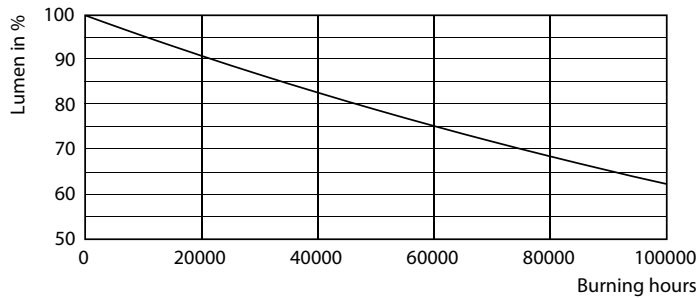

Lumen Maintenance Diagram

LumenVsTc

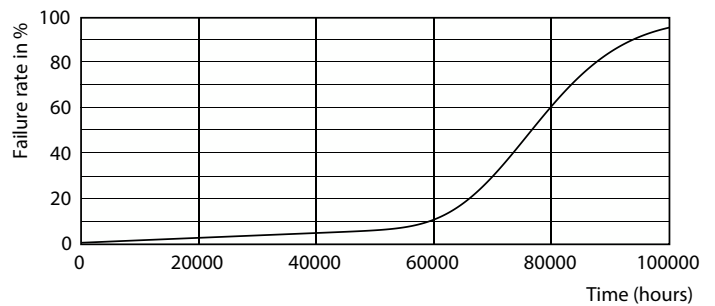
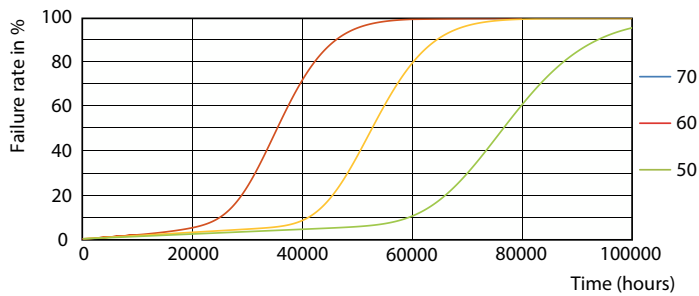

FailureRate

Life Expectancy Diagram

MASTER tubo LED EM/230V T8

Vida útil

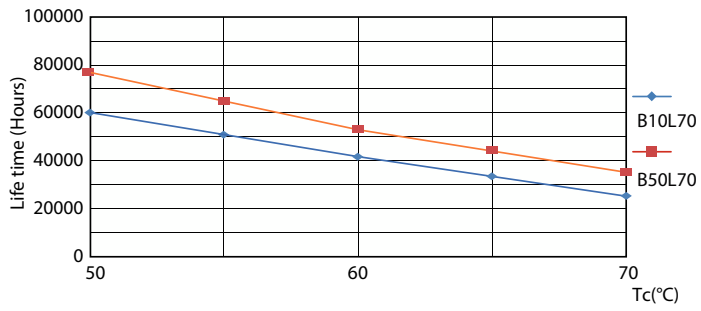

LifetimeVsTc

