



MASTER tubo LED EM/230V T8



MASTER LEDtube 1500mm HO 18.2W 865 T8

O Philips MASTER LEDtube integra uma fonte de luz LED num formato fluorescente tradicional. O seu design único cria um aspeto visual uniforme perfeito que não se distingue do fluorescente tradicional. Ideal para quem procura uma boa relação qualidade/preço com base num orçamento limitado e na necessidade de reinstalação de lâmpadas para um efeito de luz e duração otimizados.

Avisos e Segurança

• -

Dados do produto

Informações gerais	
Casquilho	G13 ROT (Rotating) [Medium Bi-Pin Fluorescent]
Marca CE	Sim
Em conformidade com RoHS da UE	Sim
Vida útil nominal (Nom.)	75000 h
Ciclo de comutação	200000
Referência de medição de fluxo	Sphere
Nível	MASTER

Dados técnicos de luminosidade

Código da cor	865 [CCT de 6500 K]
Abertura de feixe (Nom.)	160 °
Fluxo luminoso (Nom.)	3100 lm
Designação da cor	Cool Daylight
Temperatura de cor correlacionada (Nom.)	6500 K
Eficiência luminosa (nominal) (Nom.)	170 lm/W

Consistência da cor	<6
Índice de restituição cromática (Nom.)	80
LLMF no final da vida útil nominal (Nom.)	70 %

Dados elétricos e de funcionamento

Frequência de entrada	50 a 60 Hz
Power (Rated) (Nom)	18,2 W
Corrente de lâmpada (Máx.)	93 mA
Corrente de lâmpada (Mín.)	77 mA
Tempo de arranque (Nom.)	0,5 s
Tempo de aquecimento até 60% de luz (Nom.)	0,5 s
Fator de potência (Nom.)	0,9
Tensão (Nom.)	220-240 V

Temperatura

Temperatura ambiente (Máx.)	45 °C
Temperatura ambiente (Mín.)	-20 °C

MASTER tubo LED EM/230V T8

Temperatura de armazenamento (Máx.)	65 °C
Temperatura de armazenamento (Mín.)	-40 °C
T-máxima na caixa (Nom)	55 °C

Controles e regulação

Regulável	false
-----------	-------

Dados mecânicos e de revestimento

Acabamento da lâmpada	Fosco
Material da lâmpada	Plástico
Comprimento do produto	1500 mm
Forma da lâmpada	Tubo, dupla extremidade

Aprovação e aplicação

Classe de Eficiência Energética	C
Produto energeticamente eficiente	Sim
Marcas de aprovação	Conformidade com RoHS TUV Marca CE Certificação KEMA Keur

Consumo de energia kWh/1000 h	19 kWh
Número de registo EPREL	1206971

Dados do produto

Código do produto completo	871869959245500
Nome de produto da encomenda	MASTER LEDtube 1500mm HO 18.2W 865 T8
EAN/UPC – Produto	8718699592455
Código de encomenda	59245500
Numerador SAP – Quantidade por embalagem	1
Descrição de código local	MAS LEDtube 1500mm HO 18.2W 865 T8
Numerador – Embalagens por caixa exterior	10
Material SAP	929001923102
Copiar peso líquido (peça)	0,285 kg

Desenho dimensional

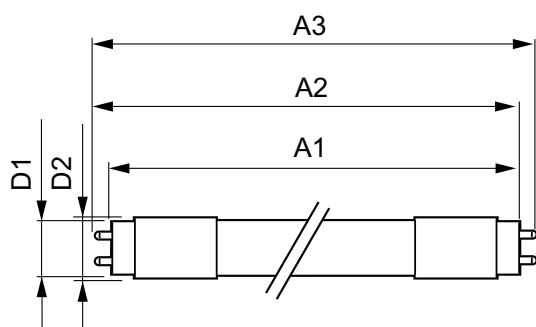

MASTER LEDtube 1500mm HO 18.2W 865 T8

Product	D1	D2	A1	A2	A3
MASTER LEDtube 1500mm HO 18.2W 865 T8	25,8 mm	28 mm	1498,8 mm	1505,9 mm	1513 mm

Dados fotométricos

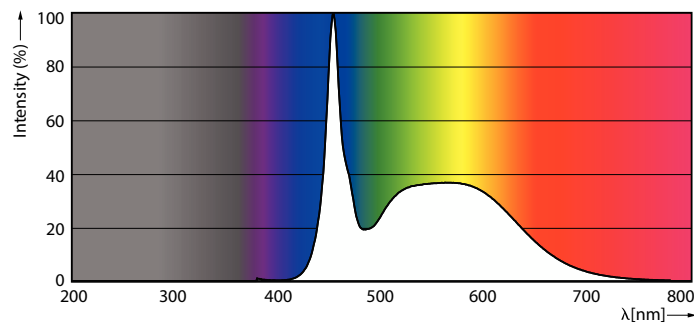

Spectral Power Distribution Colour

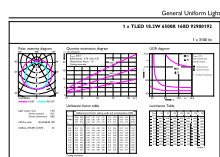

General uniform lighting

MASTER tubo LED EM/230V T8

Dados fotométricos

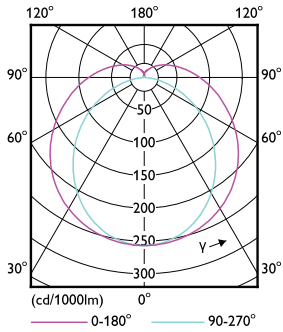

Light Distribution Diagram

Vida útil



Lumen Maintenance Diagram

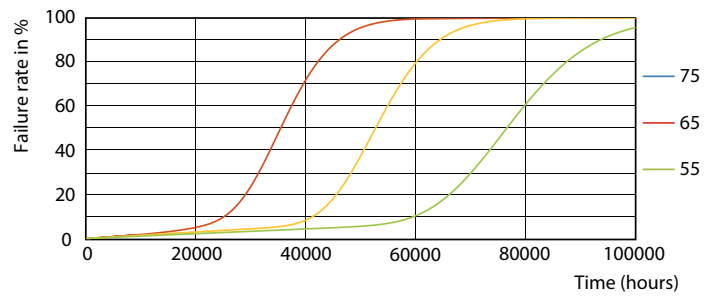

FailureRate

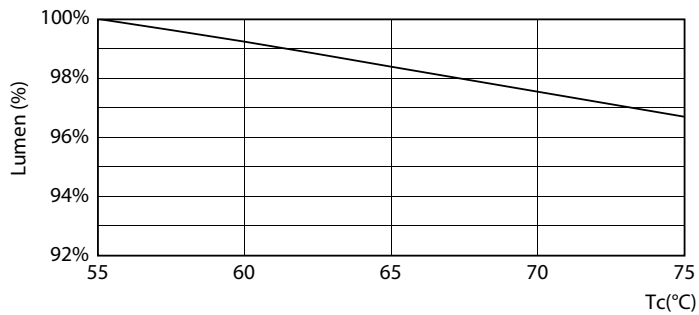

LumenVsTc

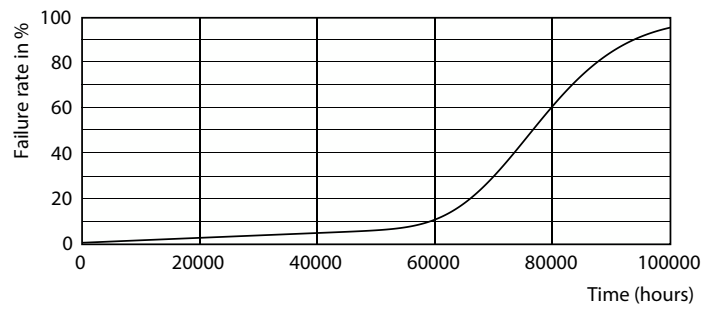

Life Expectancy Diagram

MASTER tubo LED EM/230V T8

Vida útil

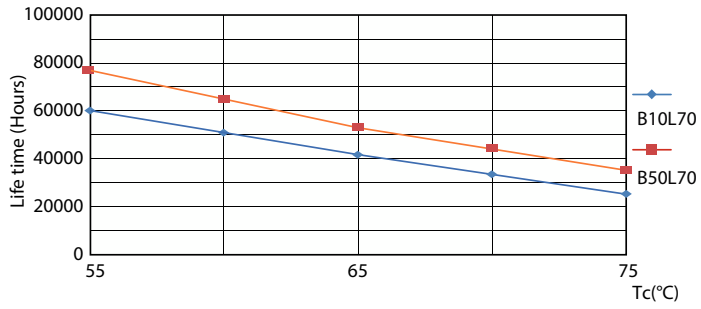

LifetimeVsTc

