



MASTER tubo LED EM/230V T8

MASTER LEDtube 900mm 8.5W833 T8 FOOD

O Philips MASTER LEDtube integra uma fonte de luz LED num formato fluorescente tradicional. O seu design único cria um aspeto visual uniforme perfeito que não se distingue do fluorescente tradicional. Ideal para quem procura uma boa relação qualidade/preço com base num orçamento limitado e na necessidade de reinstalação de lâmpadas para um efeito de luz e duração otimizados.

Avisos e Segurança

• -

Dados do produto

| Informações gerais | |
|--|---|
| Casquilho | G13 ROT (Rotating) [Medium Bi-Pin Fluorescent] |
| Em conformidade com RoHS da UE | Sim |
| Vida útil nominal (Nom.) | 50000 h |
| Ciclo de comutação | 50000X |
| Dados técnicos de luminosidade | |
| Código da cor | 833 [CCT de 3300K] |
| Abertura de feixe (Nom.) | 160 ° |
| Fluxo luminoso (Nom.) | 750 lm |
| Designação da cor | White (WH) |
| Temperatura de cor correlacionada (Nom.) | 3300 K |
| Eficiência luminosa (nominal) (Nom.) | 88,00 lm/W |
| Consistência da cor | <6 |
| Índice de restituição cromática (Nom.) | 83 |

| LLMF no final da vida útil nominal (Nom.) | 70 % |
|--|------------|
| Dados elétricos e de funcionamento | |
| Frequência de entrada | 50 a 60 Hz |
| Power (Rated) (Nom) | 8,5 W |
| Corrente de lâmpada (Máx.) | 40 mA |
| Corrente de lâmpada (Mín.) | 36 mA |
| Tempo de arranque (Nom.) | 0,5 s |
| Tempo de aquecimento até 60% de luz (Nom.) | 0.5 s |
| Fator de potência (Nom.) | 0.9 |
| Tensão (Nom.) | 220-240 V |
| Temperatura | |
| Temperatura ambiente (Máx.) | 45 °C |
| Temperatura ambiente (Mín.) | -20 °C |
| Temperatura de armazenamento (Máx.) | 65 °C |
| Temperatura de armazenamento (Mín.) | -40 °C |

MASTER tubo LED EM/230V T8

| | |
|--|--|
| T-máxima na caixa (Nom) | 45 °C |
| Controles e regulação | |
| Regulável | false |
| Dados mecânicos e de revestimento | |
| Material da lâmpada | Plástico |
| Comprimento do produto | 900 mm |
| Aprovação e aplicação | |
| Etiqueta de Eficiência Energética (EEL) | A+ |
| Produto energeticamente eficiente | Sim |
| Marcas de aprovação | Marca CE Conformidade com RoHS Certificação KEMA Keur |

| | |
|---|---|
| Consumo de energia kWh/1000 h | 9 kWh |
| Dados do produto | |
| Código do produto completo | 871869676391900 |
| Nome de produto da encomenda | MASTER LEDtube 900mm 8.5W833 T8 FOOD |
| EAN/UPC – Produto | 8718696763919 |
| Código de encomenda | 76391900 |
| Numerador – Quantidade por embalagem | 1 |
| Numerador – Embalagens por caixa exterior | 10 |
| N.º material (12NC) | 929001812102 |
| Peso líquido (Peça) | 0,174 kg |

Desenho dimensional

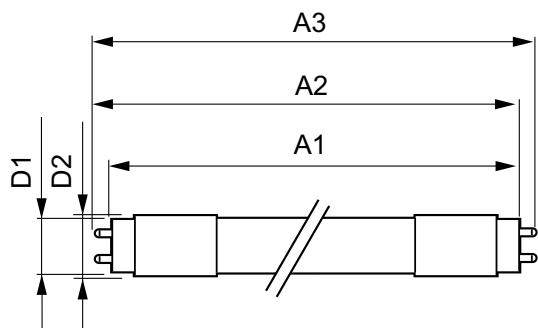

TLED 3ft 8.5-30W 750lm 160D 3300K G13 ND

| Product | D1 | D2 | A1 | A2 | A3 |
|---|---------|-------|----------|----------|----------|
| MASTER LEDtube 900mm 8.5W833 T8 FOOD | 25,7 mm | 28 mm | 893,3 mm | 900,4 mm | 907,5 mm |

Dados fotométricos

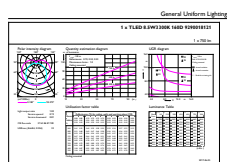

LEDtube 900mm 8-5W G13 833 750lm T8

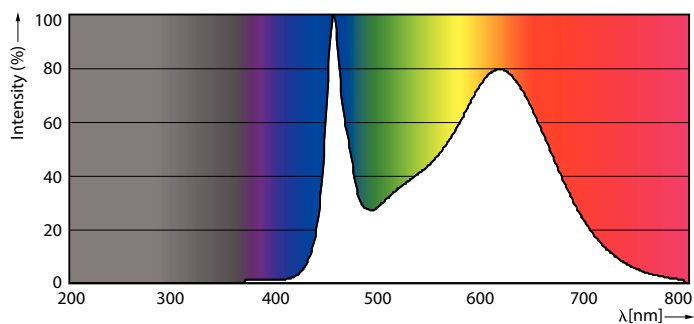

LEDtube 900mm 8-5W G13 833 750lm T8

MASTER tubo LED EM/230V T8

Dados fotométricos

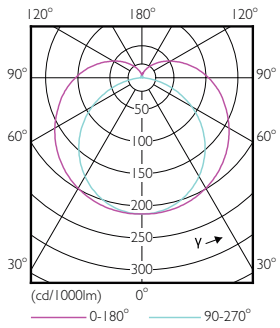

LEDtube 900mm 8-5W G13 833 750lm T8

Vida útil

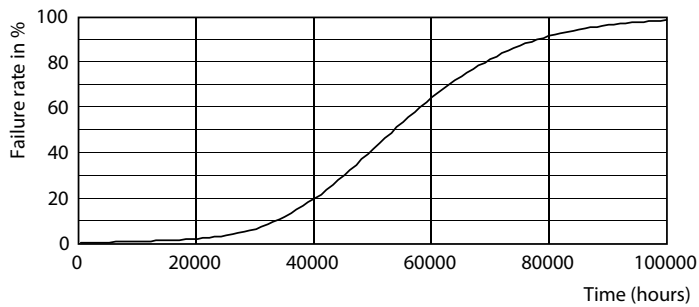

LEDtube 900mm 8-5W G13 833 750lm T8

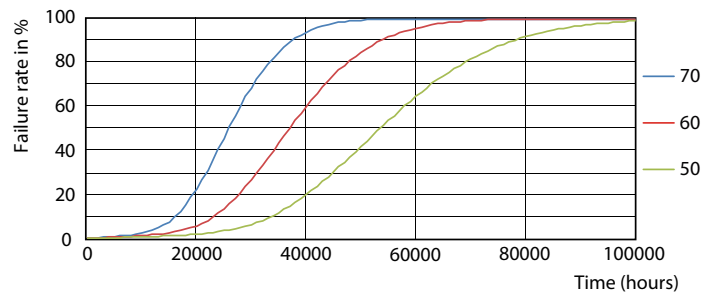

LEDtube 900mm 8-5W G13 833 750lm T8

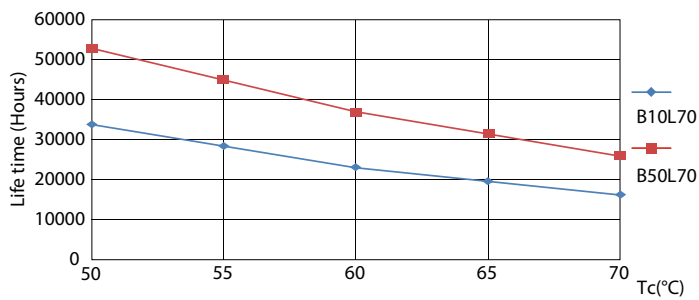

LEDtube 900mm 8-5W G13 833 750lm T8

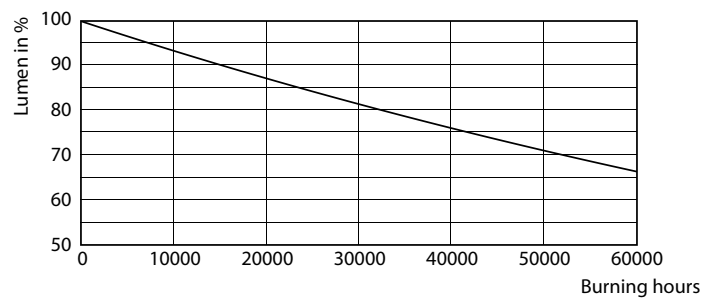

LEDtube 900mm 8-5W G13 833 750lm T8

MASTER tubo LED EM/230V T8

Vida útil

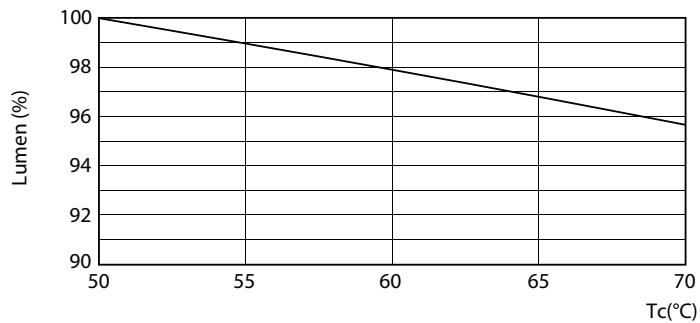

LEDtube 900mm 8-5W G13 833 750lm T8

